1ère tranche : giratoire Mariel Terre de Violettes/ giratoire Raudelauzette
Travaux d'enfouissement des réseaux secs : juin 2021 / septembre 2021 (2 mois hors vacances)
Travaux Linéo 10 : août 2021 / janvier 2022 (6 mois)

2ème tranche : giratoire Raudelauzette / Avenue des Pins
Travaux d'enfouissement des réseaux secs : septembre 2021 / décembre 2021 (3 mois)
Travaux Linéo 10 : novembre 2021 / avril 2022 (6 mois)
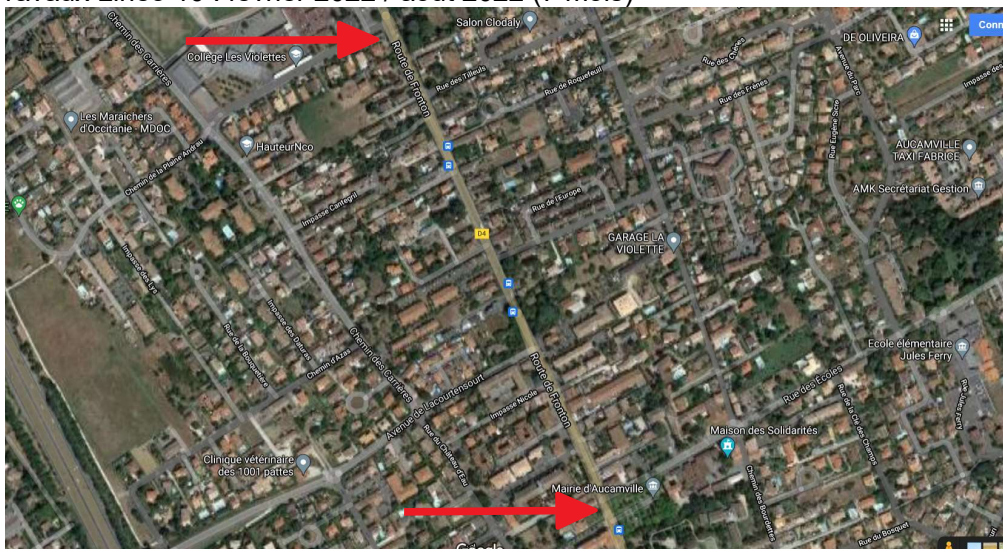
3ème tranche : Avenue des Pins / rue des Ecoles
Travaux d'enfouissement des réseaux secs : janvier 2022 / mars 2022 (3 mois)
Travaux Linéo 10 : février 2022 / août 2022 (7 mois)